

Chi siamo

L'Associazione Irpina Pianeta Autismo (A.I.P.A.), fondata nel 2001, iscritta al registro regionale del volontariato e onlus di diritto, e' formata da genitori di soggetti autistici irpini e si batte per:

- ❖ Valorizzare il ruolo della famiglia come primaria componente educativa e creare luoghi di incontro per i familiari.
- ❖ Promuovere la diffusione e la conoscenza aggiornata e scientifica dell'autismo.
- ❖ Stabilire rapporti di collaborazione con gli Enti Pubblici e con le strutture riabilitative ed educative al fine di promuovere e migliorare gli interventi per le persone autistiche.
- ❖ svolgere ed organizzare attività di volontariato per le persone autistiche, promuovere e costituire strutture di soggiorno, riabilitative, educative, ricreative, lavorative a favore delle persone con autismo di ogni età.
- ❖ stabilire rapporti di collaborazione con altre organizzazioni di volontariato e promuovere la cultura dell'integrazione.

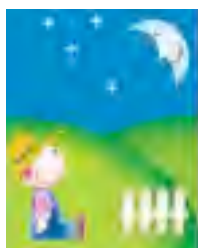

- ❖ Promuovere l'istituzione dell'osservatorio regionale sull'autismo.

Il centro per l'Autismo di Avellino

Aprile 2002: su sollecitazione della Associazione Irpina Pianeta Autismo (AIPA) e della Presidente della Commissione Urbanistica, l'Assessorato alla Riqualficazione Urbana del comune di Avellino partecipa ad un bando regionale finanziato con fondi europei presentando un progetto per la realizzazione di un centro servizi e assistenza socio sanitaria per soggetti autistici.



Il progetto è studiato nei minimi particolari per rispondere a tutte le esigenze di diagnosi e terapia dell'autismo dall'infanzia all'età adulta, per rispondere al "dopo di noi" ed è stato disegnato sul modello delle strutture presenti all'estero. Dal 2002 l'AIPA è al fianco del Comune di Avellino per vedere sorgere la struttura. Siamo quasi in dirittura di arrivo ... ma è passato tanto tempo !



Su Facebook il gruppo "DATECI SUBITO IL CENTRO PER L'AUTISMO" e la pagina "Il Centro per l'Autismo di Avellino".

Essere autistico è un modo di essere. Anche se non è il modo "normale", la vita di una persona con autismo può essere appagante e felice come quella di chiunque altro (Angel Rivière).



Via Vincenzo Giordano ex Scuola Elentare (Bellizzi)
83100 Avellino 082536083
C.F.: 92048440645

Che cos'è l'Autismo ?

- L'autismo e i disturbi pervasivi dello sviluppo rappresentano una disabilità gravissima caratterizzata da: anomalie qualitative della interazione sociale, della comunicazione verbale e non verbale, un repertorio limitato, stereotipato, ripetitivo di interessi e di attività.
- Il grado di autismo varia da molto grave, con gravi difficoltà di apprendimento e un grado estremo di disabilità, a lieve, con livelli di intelligenza normali o elevati, ma che comunque impedisce l'autosufficienza.
- Si manifesta nella prima infanzia e dura per tutta la vita. **Il bambino autistico diventa un adulto autistico.**
- L'incidenza dell'autismo è in vertiginoso aumento: dal 1992 al 2001 negli USA è aumentata del 900 %.
- Gli ultimi dati statistici riferiscono di un caso ogni 110 nuovi nati.
- I dati presenti fanno prevedere che nel prossimo decennio l'autismo diventerà una emergenza sociale, sanitaria ed economica.